【小学校算数・ワークブック】

学習日：　月　日（　）

復習

かけ算の筆算（1）①

年　組　氏名

1　（　　）にあてはまる数をかきましょう。

(1) 1こ　20円のチョコレート　6こぶんの代金を　もとめます。

・20円は、10円玉が　①（　　）まいなので、
チョコレート　6こぶんの　10円玉の数は、②（　　）×6＝③（　　）
となり、④（　　）まいです。
10が　12こあるので、代金は⑤（　　）円です。

10円玉の数で考えると2こが6こぶんあるんだね。

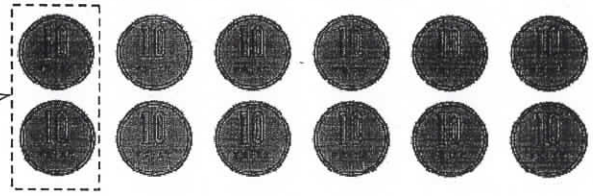

(2) 1さつ　300円のノート、5さつぶんの代金を　もとめます。

・300円は、100円玉が　⑥（　　）まいなので、
ノート5さつぶんの　100円玉の数は、⑦（　　）×5＝⑧（　　）
となり、⑨（　　）まいです。
100が　15こあるので、代金は、⑩（　　）円です。

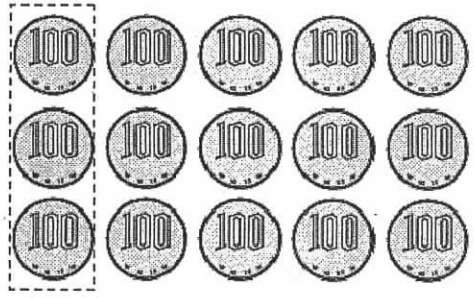

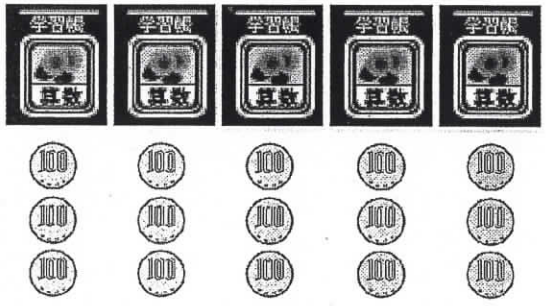

2　計算しましょう。

⑪　60×4　　⑫　80×6

⑬　400×7　　⑭　600×5

月　日　名前（　　）

たし算をしましょう。

① 573	② 684	③ 392
＋ 258	＋ 139	＋ 468

ひき算をしましょう。

① 582	② 471	③ 864
－ 36	－ 35	－ 28

わり算をしましょう。

÷	56	35	49	63	21
7					

÷	27	81	72	8	54
9					

学習日：　月　日（　）

復習

なかまはずれは　だあれ？

年　組　氏名

1

次の読み方をしないなかまはずれの漢字を見つけて、○をつけましょう。

① カン
（　）感　（　）管　（　）間　（　）願

② レイ
（　）例　（　）冷　（　）連　（　）礼

③ ショウ
（　）小　（　）所　（　）商　（　）勝

④ キョク
（　）橋　（　）極　（　）曲　（　）局

2

――の漢字の読み方で、なかまはずれを見つけて、○をつけましょう。

① （　）静止　（　）説明　（　）清書　（　）星座
② （　）野球　（　）学級　（　）給食　（　）教室
③ （　）胃腸　（　）病院　（　）印刷（さつ）　（　）委員
④ （　）仕事　（　）開始　（　）地面　（　）司会

★ やってみよう！
漢字辞典などを使って、同じ読み方の漢字を集めてみましょう。

① 読み方［　　］
＊漢字（　）
＊漢字（　）

② 読み方［　　］
＊漢字（　）
＊漢字（　）
＊漢字（　）

③ 読み方［　　］
＊漢字（　）
＊漢字（　）
＊漢字（　）

学習日：　月　日（　）

復習

送りがなの正しいのはどっち？

年　組　氏名

★ 送りがなの正しいほうに、○をつけましょう。

① （　）後しろ　（　）後ろ
② （　）短い　（　）短かい
③ （　）調べる　（　）調らべる
④ （　）幸わせ　（　）幸せ
⑤ （　）美しい　（　）美くしい

☆ 送りがなの正しいほうを○でかこみましょう。

① 運動場を走（しる／する）。
② プリントを配（ばる／る）。
③ スプーンを使（う／か）。
④ 鳥のひなが生（れる／まれる）。
⑤ 夏が終（わる／る）。

せいじゃの行進

アメリカ民謡／長谷部匡俊 編曲

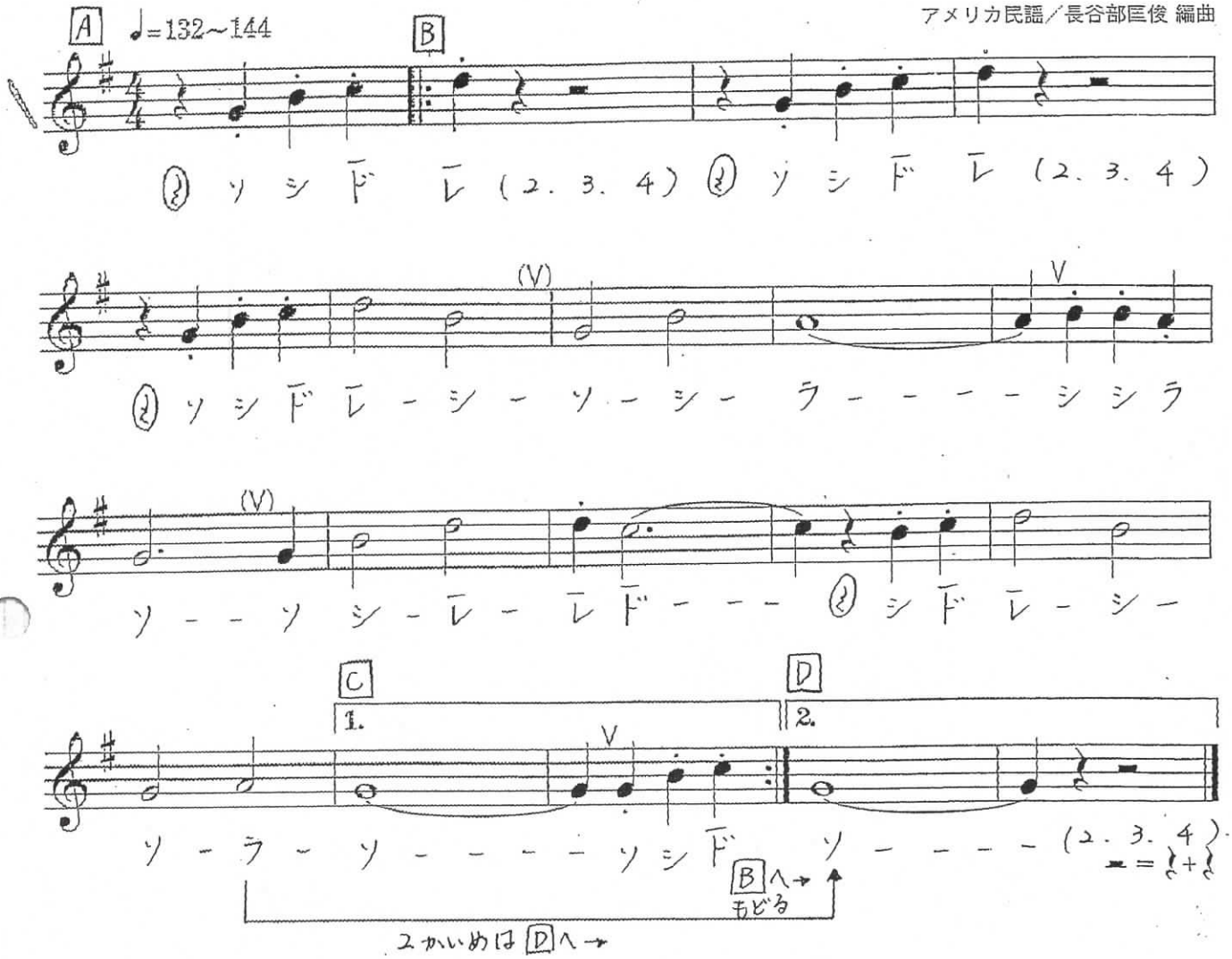

《練習のしかた》

「せいじゃの行進」を、1だん目から練習していきます。

♪リズムがわからないときは、音をじゅんばんにふくだけでもいいです。

♪くりかえしがありますが、むずかしいときはやらなくてもいいです。

がくふのじゅんばん通りにふいておきましょう。

♪家の都合で、音を出してふく練習ができないときは、音を出さずに

指の練習だけをしておきましょう。

☆できるところだけでいいので、がんばって練習してくださいね。

授業で、きかせてもらうのを楽しみにしています♪

4年　　くみ　　なまえ（　　）