

# 11月



2017/10/31

貝塚市立第一中学校  
1年学年通信

学年目標「温かい心で積極的に行動しよう」

◎…はし・スプーン必要

## ●合唱コンクールが近づいてきました

10月27日(金)合唱コンクールのリハーサルを行いました。合唱は課題曲1番、選択曲1番だけでしたが、ステージへの上がり方・降り方など本番を見こして練習しました。広い体育館で、みんなの前で緊張したのか、思い通りに歌えなかったクラスもありました。本番まで練習ができるのもあとわずかですが、指揮者・伴奏者と心を合わせて、美しいハーモニーを体育館いっぱいに響かせてください。

| 出場順  | 曲名                        | 指揮者    | 伴奏者     |
|------|---------------------------|--------|---------|
| ① 2組 | 夢の世界を                     | 福永 悠真  | 土肥 ゆづき  |
|      | タイムトラベル                   | 園田 蒼空  | 松本 結香   |
| ② 1組 | 夢の世界を                     | 内田 龍海  | 山岸 彩衣   |
|      | マイバラード                    | 勝藤 憂   | 岸下 愛佳   |
| ③ 4組 | 夢の世界を                     | 片岡 優菜  | 中田 万結   |
|      | カリブ夢の旅                    | 北埜 花怜  | 石井 綾夏   |
| ④ 5組 | 夢の世界を                     | 井上 紗羽  |         |
|      | Let's search for tomorrow | 立石 大和  | 田中 花梨   |
| ⑤ 6組 | 夢の世界を                     | 佐々木 亮輔 | 赤澤 さくら子 |
|      | この地球のどこかで                 | 豊川 雅   | 谷本 美優   |
| ⑥ 8組 | 夢の世界を                     | 西村 知紘  | 石崎 稜桜   |
|      | My Own Road               | 安田 怜史  | 服部 日那   |
| ⑦ 7組 | 夢の世界を                     | 宮地 希未  | 伊藤 優那   |
|      | 怪獣のバラード                   | 澤井 智夢  | 古中心雪    |
| ⑧ 3組 | 夢の世界を                     | 土浦 叶大  | 高岡 実花   |
|      | Tomorrow                  | 豊山 徳良  | 各務 鈴乃   |

保護者のみなさまへ  
がんばって練習した成果をぜひご鑑賞ください。合唱コンクールは11月8日(火)9:00~です。よろしくお祈りします。  
※演奏中は体育館の扉を開けられません。クラスが交代するときに入っていたくこととなります。ご協力の程よろしくお祈りします。

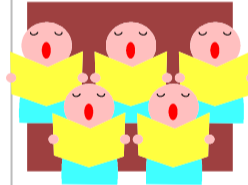

## ●人権学習について

1学期の終わり、人権学習実行委員を募集し実行委員会が発足しています。夏休みには実行委員が地域の方から戦争についてお話をうかがい、平和登校日には取材させていただいた内容を題材に、平和学習をおこないました。2学期に入ってから「ハラスメント」という言葉をとりあげ、日常の人間関係を見つめ直す学習にとりかかっています。この学習をはじめたことによりダメだと気づいた時に仲間を声にかけている場面を見かけることもあり、子どもたちの柔軟さを感じます。今後も1人1人ががんばる環境づくりや人間関係づくりのため、学習を深めていきたいと考えています。

※ハラスメント：きめつけや嫌がらせなどによって人を頑張りにくくさせてしまう行動のこと。

## ●期末テストに向けてがんばろう！

中間テストが終わり、結果が返ってきました。みなさん、がんばりの成果はどうでしたか？「ダメだった…」と肩を落とす姿が多くみられました。「次こそは！」と気持ちを切り替えがんばりましょう。

### 期末テストの目標達成のために！

- ・授業を集中してきく
- ・まいチャレに毎日とりくむ
- ・各教科のワークを毎日コツコツやる
- ・わからないことは質問する(テスト前、提出物に追われた反省をいかそう)

当たり前のことですが、その当たり前のことを継続してがんばろう！

| 日  | 曜日 | 行事予定                        | 時間割                            | 給食 |
|----|----|-----------------------------|--------------------------------|----|
| 1  | 水  | 6限目合唱練習・45分授業               | 水12345総                        | ○  |
| 2  | 木  | 授業参観・学年懇談会<br>一中フォーラム・進路説明会 | 木123456<br>(午前中45分<br>午後50分授業) | ○  |
| 3  | 金  | 文化の日                        |                                |    |
| 4  | 土  |                             |                                |    |
| 5  | 日  |                             |                                |    |
| 6  | 月  | 集金日 合唱練習7時間目・45分授業          | 月234総月56⑦                      | ◎  |
| 7  | 火  |                             | 火23456総                        | ○  |
| 8  | 水  | 合唱コンクール                     | 合唱コン火345総                      | ○  |
| 9  | 木  | 文化発表会                       | 火1木2345総                       | ○  |
| 10 | 金  | 教育相談④ 45分授業                 | 金12345木6                       | ○  |
| 11 | 土  |                             |                                |    |
| 12 | 日  |                             |                                |    |
| 13 | 月  | 生徒議会 教育相談⑤ 45分授業            | 月123456                        | ◎  |
| 14 | 火  |                             | 火123456                        | ○  |
| 15 | 水  | 生徒会専門委員会                    | 水1234金45                       | ○  |
| 16 | 木  |                             | 金12345水5                       | ◎  |
| 17 | 金  | 教育相談⑥ 45分授業                 | 木123456                        | ○  |
| 18 | 土  |                             |                                |    |
| 19 | 日  |                             |                                |    |
| 20 | 月  | 全校集会 教育相談⑦ 45分授             | 月123456                        | ○  |
| 21 | 火  | 教育相談⑧ 45分授業                 | 火123456                        | ○  |
| 22 | 水  | 45分授業                       | 水12345                         | ○  |
| 23 | 木  | 勤労感謝の日                      |                                |    |
| 24 | 金  |                             | 金13452総                        | ◎  |
| 25 | 土  |                             |                                |    |
| 26 | 日  |                             |                                |    |
| 27 | 月  |                             | 月123456                        | ○  |
| 28 | 火  | 期末テスト                       | 理・技家(40)・保体(30)                | ×  |
| 29 | 水  | 期末テスト                       | 英・社・音(30)                      | ×  |
| 30 | 木  | 期末テスト 新入生体験入学               | 数・国・学                          | ×  |

### 12月の主な予定

|    |   |                |
|----|---|----------------|
| 5  | 火 | 生徒議会           |
| 7  | 木 | 生徒会専門委員会       |
| 12 | 火 | 芸術鑑賞会(コスモシアター) |
| 18 | 月 | 個人懇談会 45分授業    |
| 19 | 火 | 個人懇談会 45分授業    |
| 20 | 水 | 個人懇談会 45分授業    |
| 21 | 木 | 個人懇談会 45分授業    |
| 22 | 金 | 終業式            |